

OBEC Přibyslavice

v souladu s ustanovení § 39 odst. 1 zák. č. 128/2000 Sb., o obcích, ve znění pozdějších předpisů, zveřejňuje

Z Á M Ě R P R O D A T

pozemek v k. ú. Přibyslavice u Velké Bíteše:

- **parc. č. st. 330** – zastavěná plocha a nádvoří – o výměře 2 m², který vznikl rozdělením pozemku parc. č. 956/1 – ostatní plocha (ostatní komunikace) – na základě Geometrického plánu 724-103/2023 pro změnu obvodu budovy, vyhotoveného a úředně ověřeného Ing. Milenou Mátlovou dne 17. 10. 2023 pod č. 102/2023 a s potvrzeným souhlasem Katastrálního úřadu pro Jihomoravský kraj, katastrální pracoviště Brno-venkov ze dne 19. 10. 2023, PGP-3875/2023_703,

viz výřez Geometrického plánu č. 724-103/2023:

VÝKAZ DOSAVADNÍHO A NOVÉHO STAVU ÚDAJŮ KATASTRU NEMOVITOSTÍ														
Dosavadní stav				Nový stav										
Označení pozemku parc. číslem	Výměra parcely		Druh pozemku Způsob využití	Označení pozemku parc. číslem	Výměra parcely		Druh pozemku Způsob využití	Typ stavby Způsob využití	Způsob určení výměr	Porovnání se stavem evidence právních vztahů				
	ha	m ²			ha	m ²				Díl přechází z pozemku označeného v katastru nemovitostí	dřívější poz. evidenci	Číslo listu vlastnictví	Výměra dílu	Označení dílu
st.82/2	3	87	zast. pl.	st.82/2	3	87	zast. pl.	č.p.48 rod.ům	0	st.82/2	232	3	87	celá
956/1	1	91	ostat. pl. ostat.komunikace	956/1	1	91	ostat. pl. ostat.komunikace	č.p.48 rod.ům	0	956/1	10001	1	91	39
	1	95	28	st.330	1	95	28	zast. pl.	0	956/1	10001			2

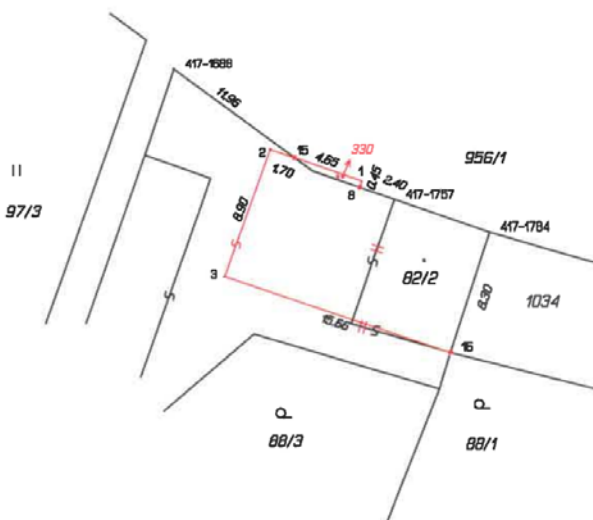

Zájemci mohou předložit své nabídky, žádosti či připomínky ke zveřejněnému záměru písemně na Obecním úřadě Přibyslavice, sídlem Sokolská 44, 664 83 Přibyslavice, **do 28. 11. 2023**. Bližší informace k záměru je možné získat osobně v úředních hodinách na Obecním úřadě Přibyslavice, případně telefonicky na čísle 546 440 292.

V Přibyslavicích dne 13. 11. 2023

Doložka podle § 41 zákona č. 128/2000 Sb., o obcích (obecní zřízení)
ve znění pozdějších předpisů:

Vyvěšeno: 13. 11. 2023

Sejmuto: 28. 11. 2023